朝鮮日報
發行 編輯 印刷 人 方應謨
發行所 朝鮮日報社 서울市太平路一街
電話 編輯局 ... 營業局 ...
月定購讀料 金 百圓

朝鮮問題로 美蘇對決切迫

美 UN監督委設置案에
蘇 朝鮮人에 放任主張乎

【워싱톤六日發UP朝通】 蘇聯과 美國은 UN總會에서 朝鮮의 將來에 關한 兩國間論爭에 決着을 지우려고 하고 있다 美國은 民間에 朝鮮으로부터의 美蘇兩軍撤退와 統一된 朝鮮의 國民議會選擧를 監督할 UN委員會 設置를 提案할 豫定인데 蘇聯이 如何한 方法으로 이에 對抗하려 하는지 不明하다 그러나 情勢에 精通한 「옵서—버」 間에서는 蘇聯은 兩國이 軍隊를 撤退시키고 朝鮮人自身의 政府樹立을 朝鮮人에게 放任할 것을 主張하리라고 한다 [illegible]

[illegible] 朝鮮人 「옵써버」 자리에 [illegible] 美國은 UN의 信託統治를 提案하려 한다는 風說이 떠돌게 되었다 이 風說은 最初中國代表團員으로부터 나왔다 그러나 消息通에서는 이 風說은 眞實한 것이 아니라고 말하였다 [illegible]

【AP 特約】 [illegible]

宣傳機關化한 「유엔」
各委員會의 事業은 停頓狀態

三週經過

【레이크석세스六日中央社發表】 今番UN總會는 五日로써 第三週를 經過하였는데 何今一件의 重要問題도 落着지우지 못하였다 各委員會의 議案도 演說로만 [illegible] 行動을 取하지 못하고 있으며 마치 UN이 各國의 宣傳機關化하여 있는 때가 있다 [illegible]

被征服國民化는 不當
美紙、對朝鮮軍政々策을 論難

【紐育六日發共立】 「뉴—욕헤랄드·트리분」紙는 「朝鮮의 수수께끼」라는 題下의 社說을 揭載하였다

「美國은 不幸히도 共産主義에 對한 政策을 가지지 않은 [illegible] 美國人官吏는 朝鮮人을 被征服國民처럼 對하려 [illegible]

蘇宣傳技術 美體得必要

【뉴—욕五日發UP朝通】 「뉴—욕헤랄드·트리분」紙는 四日의 社說에서 [illegible] 蘇聯의 宣傳技術을 研究하여야 한다 [illegible]

四相代理會議
議長은 交代制로

【런던五日發AP合同】 지난三日부터 當地에서 開催되고 있는 四外相代理會議는 [illegible]

美오 NU 代表放送

【뉴—욕六日發UP朝通】 UN美國代表 「워렌·오스틴」氏는 [illegible]

恒久平和의 길 期必意見
美國은 世界支配의 意圖업다

[illegible]

國民大會

武器解除코 自由選擧를

金九氏談

金九氏는 五日 서울運動場에서 開催된 國民大會席上에서 [illegible]

美委員團中國向

【서울UP特派員스템리·리치發】 [illegible]

撤兵과 UN監視團派遣
朝民黨見解

[illegible]

臨政樹立에 南勞黨見解

[illegible]

國際共産黨組織
伯林에 本部·對美鬪爭目標

【모스크바六日發UP朝通】 [illegible]

臺灣人民投票를 要求
獨立 又는 自治의 自由

【上海發AP合同】 [illegible]

過政機構改革近日公表
八人委의 草案再審進捗

[illegible]

伊首相不信任却下

【로—마五日發AP合同】 [illegible]

國共決戰切迫乎
蔣主席滿洲訪問

【北平五日發UP朝鮮】 蔣介石主席은 夫人同伴으로 [illegible]

獨促幹部陣改編
委員長에 申翼熙氏

獨促國民會代表者大會第三日은 五日午後三時繼續 [illegible]

勤民黨幹部改編

[illegible]

伊太利에 駐屯 美軍撤退開始
今六日撤退開始

【로—마五日發AP合同】 [illegible]

伊東藍分割 美英提議

【로—마五日發AP合同】 [illegible]

買上價原案대로

正租 一가마(四斗入에) 最高六六○圓

食糧行政 正式發表

정부수집미에대한 최고매상(買上)가격은중앙경제위원회에서 이를결정하고 중앙식량행정처를통하여 우선九월二十五일로각도(道)에 지시실시케하는일방 민정장관은 가격에대해서 좀더고려할 여지가잇다는것으로 [illegible] 정식공포치안코 잇든바지난번 도지사회에서 도동가격을 八백원으로인상하다는의견이엿스나 결국가격을인상한다는것은 [illegible] 문제가잇슴으로 가격은 원안대로하기로되여 六일식량행정처에서는 매상가격을 다음과가치정식발표하엿다

▲正租한가마니四斗入 六六○圓
一等品 六四○圓
二等 六一○圓

郵貯等의料金引上實施

체신부에서는 종래의우편저금및 우편진체 저금(振替貯金) 료금을 오는十五일부터 인상실시하기로되엇는데 개정된료금일람은 다음과갓다

一、郵便貯金 (가)再度貯金通帳請求料 一冊五圓 (나)再度拂戾證書請求料 一枚二圓

二、郵便振替貯金 (가)通常拂込料金 ▼五百圓까지 五圓▼千五百圓〃五圓▼二千圓〃十圓▼五千圓까지 十五圓▼八千圓〃二十五圓 만원이상 초과액에대하야 만원단위로 十圓식증수 (나)通常振替 三圓 (다)通常現金拂及局待拂 ▼五百圓까지 五圓▼千圓〃十圓▼二千圓〃十五圓▼三千圓〃二十圓▼五千圓〃二十五圓▼八千圓〃三十圓▼萬圓〃三十五圓 (라)振出證書 一枚 萬圓까지 (마)基本預金 百圓 기본예금은 신규가입시 [illegible]

한글날 기념식과 큰사전 반포식

오는九일구일 우리민족문화창건의 기념일인 「한글날」에는 조선어학회주최로 「한글날」기념식과 「한글반포」 제오백일주년기념식과 아울러 과거이십년동안 민족적사업으로 편찬하여오던 「조선말큰사전」의 제일책반포식을 거행하기로되엇는바 각계유지인사의 다수참석을바란다한다 시일 구일 오전아홉시 장소 서울시 [illegible] 천도교강당 그자리에서 「한글기념」과 「사전반포」에관한 강연이잇을것이며 또그날저녁 [illegible] 시내운니동구왕궁아악부에서 동아악부와 조선어학회의공동주최로 세종대왕의성업과 박연선생을봉찬하는 추모연주회가 잇스리라한다

救濟物品이온다 하와이同胞들의

「호노루루」에잇는 전후조선구제위원회로부터 제二차구제품이 十一월초순경에 조선에도착하리라고한다 그런데 [illegible] 재하와이조선여성회에서 [illegible] 조선구제품은 동단체에서 미국적십자사(赤十字)를통하여 획득한것이라고하는데 이번에온 구제품은남녀옷감 소아용 [illegible]

自轉車二萬臺生産計劃 商務部援助로

상무부공업국에서는 우리손으로 자전차만이라도 자급하게하고 자전차제조공업에대하야 재료면으로 자금면으로 완전한원조를실시하야 조선자전차제조 경성공 동양광공 三회사의 생산목표를 二만대로하야 오는중 최근제반준비가완료되 [illegible]

美國書籍寄附 國立圖書館에

미국「와싱톤」에잇는 미국적문고(美籍文庫)로부터 서울국립도서관에 [illegible] 二五○권의 기증되여왓다고하는데 최근 [illegible]

廿億圓의貿易船

中間貿易前貿易 約삼가다

상무부발표에의하면 최근남조선각항구에는 七척의외국무역선이 입항하엿는데 그주요수입품은생고무 一천五백「톤」 면화一천「톤」 종이 八백六○「톤」 「마니라로프」 약六○○「톤」등이며 가격으로 약二十억원이나된다고한다 그런데 [illegible] 수입허가기관에 [illegible] 국에허가신청도하기전에 매게약에만 급급한으로서 오히려 번전수속을바다야될 수입허가신청이 느저지고 잇는현상이라고한다 그래서 소비가 과대하게나고 그것이곳소비자의부담이되고잇는데 더욱히이게약의틀을 둘러싸고 상인들이 암약하는바람에 경제개혼 [illegible]

各農村訪問 農事指導開始

경기도농업지도위원회에서는 도내 二백二十二개면(面)에서 가축양육법 [illegible] 개최하엿는데 [illegible] 농사강습회를 [illegible] 수강자는 약 二만여명에달하엿다고한다

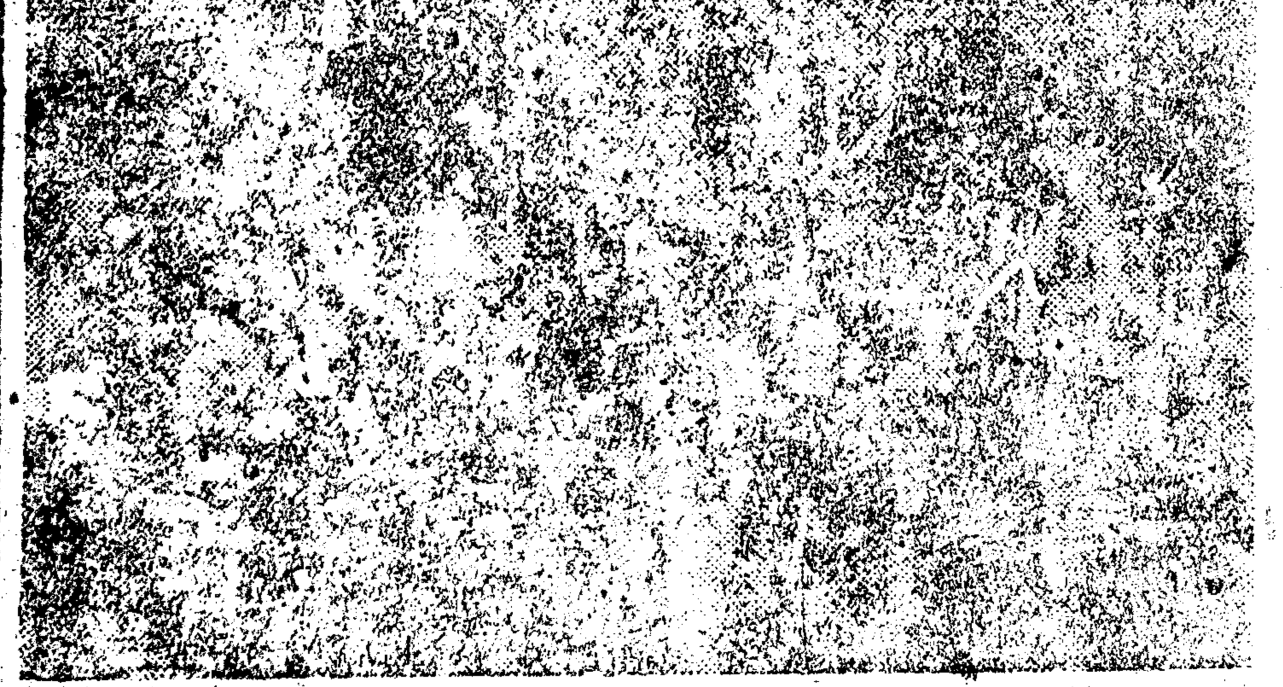

南北統一의總選擧로 自律的政府樹立!

國民大會에서烈火가튼決意

유-엔총회에서 우리조선문제가 하로바삐 해결되여 자주독립하기를기원하는 국민의의도및테서 국민의회(國民議會)와 애국단체연합회주최로 「한국독립문제미국「마-샬」장관제안달성 국민대회」를 五일서울운동장에서 각정당단체와 사회단체를비롯하여 일반시민이 입추의여지가업시 드러슨가운데 오후두시반 박윤진(朴允進)씨사회로 개회하엿다 애국가봉창선열묵상에이어 조소앙(趙素昂)씨의 개회사가잇슨후 김구(金九)씨의치사가잇섯다 그리고선언문과 一、남북을통일하는총선거로써 자율적통일정부를수립하고 「유·엔」에가입토록할것 二、「유-엔」총회에정사(正使) 이승만(李承晩) 박사 부사(副使) 조소앙(趙素昂)씨를파견할것 [illegible] 결의문을 통과시키고 [illegible]

國民大會에「헬믹」代將聲明 秩序整然함에感謝

五일서울운동장에서 열린 미국무장관 마-샬제안달성국민대회에 [illegible] 군정장관대리 「헬믹」대장은 六일다음과가치성명하엿다 [illegible] 국민대회가 [illegible] 질서정연하게 거행됏 [illegible]

大同靑年團 各地支部團續續結成

二十여정당단체가 단합하야 새로운출발을한 대동청년단에서는 각지에속속지부를결성하고잇는데 [illegible]

龍山水色間送車 乘客取扱을決定

[illegible]

滿月寺에臨時停車 東표往 票發賣

[illegible]

模擬拳銃製造等을嚴禁

[illegible]

東洋漁業會社設立決定

지난五일오전열한시부터 시내남대문로(南大門路) 수산협회에서 [illegible] 동양어업주식회사(東洋漁業株式會社) 발기인총회를열고 [illegible]

國立警察創立二周記念行事

[illegible]

殺人酒의一齊檢査結果

[illegible]

酒類販賣業免許料制定

朝鮮商議서當局에建議

[illegible]

製作費一千萬圓 「決議」「流雨」製作

[illegible]

世阿新作展

[illegible]

新刊紹介

△새한민보 [illegible] △새사람 第十四號 [illegible] △國際報道 [illegible]

200,000圓大賞金 全國鬪牛大會 今日산 昌慶苑

大東醫藥研究所 東光藥房

오메스위스키 高級洋酒 大洋株式會社

近刊 朝鮮文化史序說 民族文學論 民族과人民 史的唯物論

第二部 財團法人 均明中學校 生徒募集

家屋金賣

讓渡